

# RENDICIÓN PÚBLICA DE CUENTAS

Audiencia Inicial 2020

## MUSEO NACIONAL DE ETNOGRAFÍA Y FOLKLORE (MUSEF)

Elvira Espejo Ayca

**DIRECTORA**

# MUSEO NACIONAL DE ETNOGRAFIA Y FOLKLORE (MUSEF)

Dependiente de la Fundación Cultural del Banco Central de Bolivia, es una institución pública sin fines de lucro.

El MUSEF busca que Bolivia sea un espacio en el que las diversidades culturales puedan expresarse, generando espacios de encuentro intracultural e intercultural, para que esta diversidad se convierta en la fortaleza de nuestro país.

museo nacional de etnografía y folklore



# ESTRUCTURA ORGANIZACIONAL MUSEO NACIONAL DE ETNOGRAFIA Y FOLKLORE

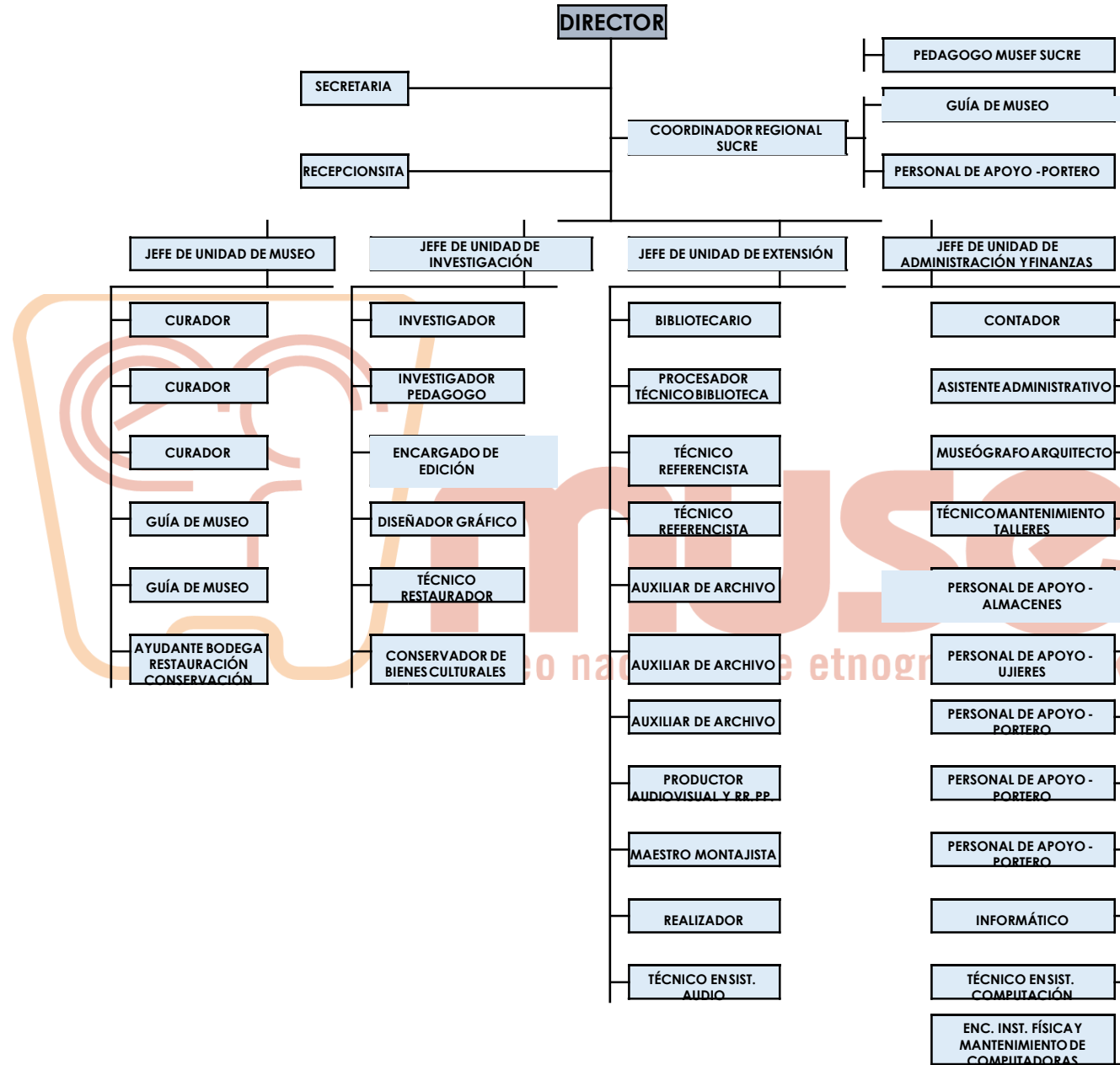



# RAE 2020

El evento anual del MUSEF se realizará en las ciudades de La Paz, Sucre, Santa Cruz y Cochabamba.

Es la segunda versión de la RAE el interior del ciclo *Expresiones*, esta vez centrada en el tema de Lenguajes y Poéticas.

Busca hablar de las poéticas en lenguas originarias, el lenguaje de espacio, objeto e imagen, la narrativa y la enseñanza e investigación de la lengua.

Busca reunir a investigadores de diversas disciplinas, estudiantes, artistas y creadores, activistas y público en general.

Se espera contar con 100 expositores, 150 participantes inscritos y un promedio de asistencia a exposiciones de 60 personas.



# PUBLICACIONES 2020

Se publicarán 6 nuevas obras durante 2020,  
dentro de las siguientes líneas.

Catálogos de exposición:

**Lenguajes y Poéticas** (500 páginas)

**Una pieza, una historia** (250 páginas).

Compilados académicos:

**Anales de la RAE 2019** (ap. 15 artículos),

Revista digital **Thakhi MUSEF Nº 3** (4 artículos),

Revista digital **Thakhi MUSEF Nº 4** (4 artículos).

Publicaciones educativas:

**MUSEF te cuenta 3. Voces del cerro** (cuento infantil)

**MUSEF en viñetas 3, mitos y comida** (comic)

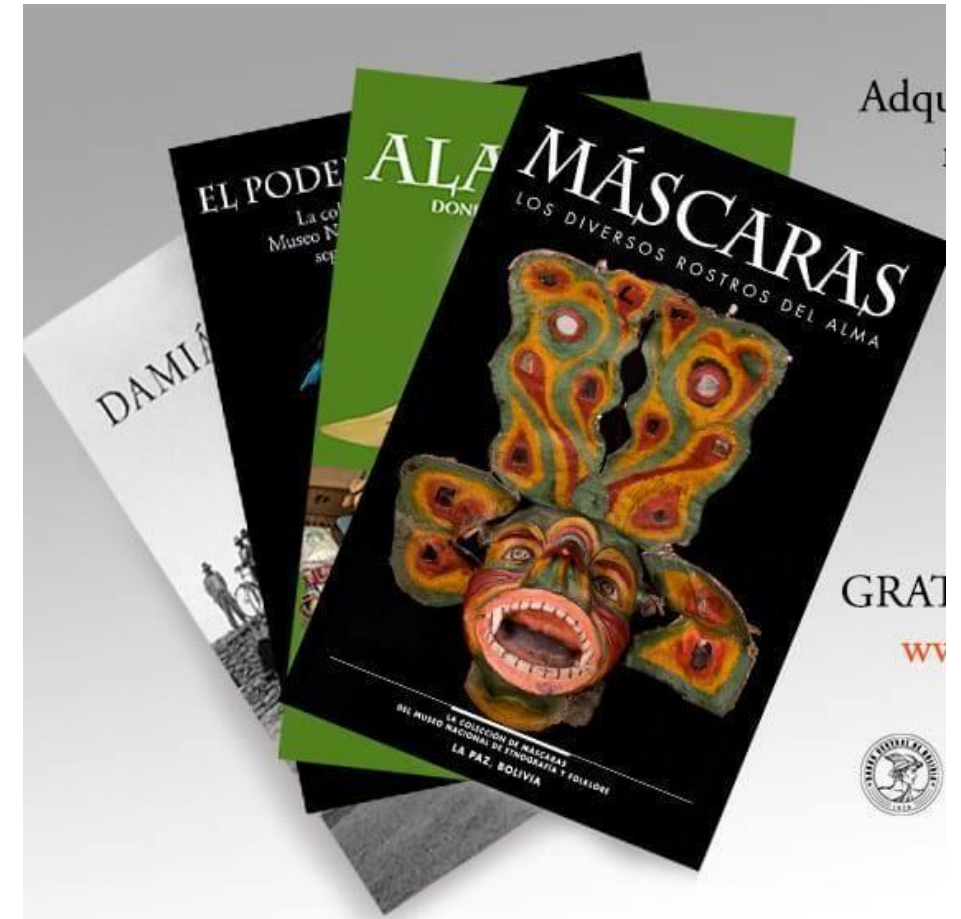



# UNIDAD DE MUSEO

- Rediseño museográfico de sala de exposición de textiles del MUSEF. Plano de la nueva sala de textiles

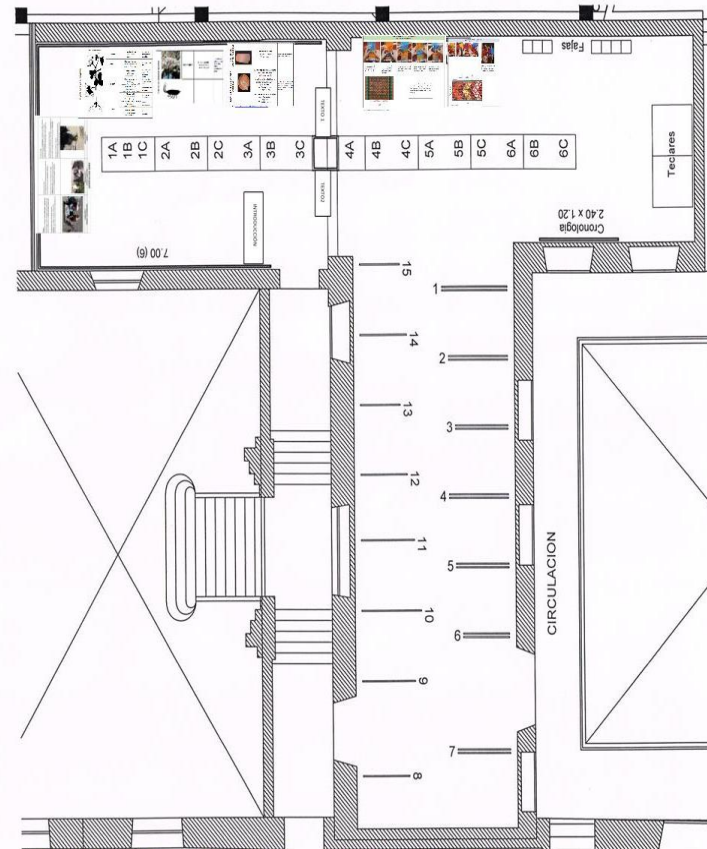

Se procederá al rediseño de la sala de textiles, exponiendo el proceso de la cadena operativa que comprende desde la obtención de la materia prima hasta su uso social.



# UNIDAD DE MUSEO

## EXPOSICIÓN ANUAL Lenguaje y Poéticas

Contemplará el análisis de las poéticas en lenguas originarias, el lenguaje de espacio, objeto e imagen, la narrativa (fauna, flora y fenómenos naturales) y la enseñanza e investigación de la lengua. Se inaugurará el 24 de agosto. Se planea contar inicialmente con 7000 visitantes desde agosto hasta diciembre de 2020. Productos:

- Investigaciones (amazonía, chaco y tierras altas)
- registros audiovisuales
- artículos para catálogo





# UNIDAD DE MUSEO

- Exposición temporal: Un objeto, una historia, a montarse en diciembre del 2020





# EXPOSICIÓN EN CO-CURADURÍA

La tercera experiencia de investigación en co-curaduría se realiza con el Municipio de Totora (Cochabamba). La exposición titula *Totora tierra de q'umir piku y tragabalas*, y recoge las percepciones locales sobre la historia y patrimonio de Totora.

El trabajo investigativo se viene realizando desde septiembre del 2019, con etnografías, revisiones de materiales y de archivos.

Actualmente se tiene el guión museográfico concluido, y se realizará el montaje de la exposición entre marzo y mayo.

Se espera que 1300 personas visiten esta exposición, incluyendo esta cifra a los visitantes de la Larga Noche de Museos.





# EXPOSICIÓN PERMANENTE MUSEF REGIONAL SUCRE

## Ayllus y haciendas de Potobamba” Historia y cultura



La exposición pretende dar a conocer la cultura de los ayllus y las ex haciendas de Potobamba (municipio de Betanzos, provincia Cornelio Saavedra, departamento de Potosí) enfatizando las dinámicas históricas que han contribuido a forjar sus identidades colectivas. La indumentaria, las fiestas religiosas, la música y el baile son productos de un proceso histórico que puede ser rastreado en los documentos de archivo y en la memoria oral. Por ello la exposición propone un viaje en el tiempo que permita encontrar en las fuentes documentales y en los testimonios de la gente mayor, los antecedentes históricos de sus expresiones culturales.



# UNIDAD DE EXTENSIÓN

"Museo Portátil", con la participación de la población rural, periurbana y urbana del territorio nacional

- ✓ 5 Exposiciones itinerantes Museo Portátil con la participación de la Población Rural. Periurbana o urbana del Territorio Nacional.
- ✓ Se espera la visita de 2100 estudiantes de los niveles inicial, primario, secundario (diurno y nocturno) y si es posible de espacios educativos como el CEMA, Institutos técnicos y universidades de las distintas poblaciones.



# UNIDAD DE EXTENSIÓN

Larga Noche de Museos y Actividades Culturales.

- ✓ Noche de Museos estimando 7000 visitantes para el 23 de mayo
- ✓ 100 Actividades culturales en el MUSEF entre febrero y diciembre.





# UNIDAD DE EXTENSIÓN

Listado, inventariación y/o catalogación de bienes documentales de Archivo y Biblioteca (4000 unidades documentales en la gestión 2020) de acuerdo a la normativa internacional



# UNIDAD DE MUSEO

## IMPLEMENTACIÓN DE ESTANTES MOVILES PARA EL ALMACENAMIENTO DE LA COLECCIÓN DE TEXTILES



Se procederá al enrollado individual de parte de la colección de textiles en estantes rodantes para su adecuado almacenamiento acorde con estándares internacionales.



## RECURSOS FUENTE 20 - RECURSOS ESPECIFICOS

### DA 2: MUSEO NACIONAL DE ETNOGRAFÍA Y FORKLORE

GRUPO	DENOMINACIÓN	PRESUPUESTO APROBADO
<b>10000</b>	SERVICIOS PERSONALES	-
<b>20000</b>	SERVICIOS NO PERSONALES	386.440
<b>30000</b>	MATERIALES Y SUMINISTROS	181.757
<b>50000</b>	ACTIVOS FINANCIEROS	-
<b>70000</b>	TRANSFERENCIAS	-
<b>80000</b>	TASAS	2.400
<b>90000</b>	OTROS GASTOS museo nacional de etnografía v folklore	-
<b>Sub - Total Gasto Corriente</b>		<b>570.597</b>
<b>40000</b>	ACTIVOS REALES	76.464
<b>40000</b>	CONSTRUCCIONES Y ESTUDIOS (INVERSIÓN)	-
<b>Sub - Total Gasto Capital e Inversión</b>		<b>76.464</b>
<b>TOTAL SOPORTE FINANCIERO</b>		<b>647.061</b>
<b>60000</b>	SERVICIO DE LA DEUDA	11.810
<b>TOTAL 2020</b>		<b>658.871</b>

**RECURSOS FUENTE 42 - TRANSFERENCIA DE RECURSOS ESPECIFICOS**  
**DA 2: MUSEO NACIONAL DE ETNOGRAFÍA Y FORKLORE**

<b>GRUPO</b>	<b>DENOMINACIÓN</b>	<b>PRESUPUESTO APROBADO</b>
<b>10000</b>	SERVICIOS PERSONALES	6.249.419
<b>20000</b>	SERVICIOS NO PERSONALES	1.879.507
<b>30000</b>	MATERIALES Y SUMINISTROS	845.154
<b>50000</b>	ACTIVOS FINANCIEROS	-
<b>70000</b>	TRANSFERENCIAS	-
<b>80000</b>	TASAS	25.920
<b>90000</b>	OTROS GASTOS museo nacional de etnografía v folklore	-
<b>Sub - Total Gasto Corriente</b>		<b>9.000.000</b>
<b>40000</b>	ACTIVOS REALES	-
<b>40000</b>	CONSTRUCCIONES Y ESTUDIOS (INVERSIÓN)	-
<b>Sub - Total Gasto Capital e Inversión</b>		<b>-</b>
<b>TOTAL SOPORTE FINANCIERO</b>		<b>9.000.000</b>
<b>60000</b>	SERVICIO DE LA DEUDA	489.496
<b>TOTAL 2020</b>		<b>9.489.496</b>



# PLAN ANUAL DE CONTRATACIONES

TIPO DE CONTRATACION	OBJETO DE CONTRATACION	FORMA DE CONTRATACION	MES ESTIMADO DE INICIO	PRECIO REFERENCIAL
Bien	REPRODUCCIÓN MUSEOGRAFICA EN FIBRA DE VIDRIO "JAGUAR"	Contratacion Menor	Marzo	45.000,00
Bien	REPRODUCCIÓN MUSEOGRAFICA EN FIBRA DE VIDRIO "VICUÑA"	Contratacion Menor	Abril	47.000,00
Bienes	ADQUISICIÓN DE MADERA CEDRO PARA ARMADO DE VITRINAS	Contratacion Menor	Mayo	25.000,00
Bienes	ADQUISICIÓN DE MATERIALES ELÉCTRICOS	Contratacion Menor	Mayo	24.800,00
Servicios Generales	SERVICIO DE CARPINTERÍA EN ELABORACIÓN DE VITRINAS	Contratación Menor	Junio	25.000,00
Servicios Generales	REPRODUCCIÓN DE APOYO MUSEOGRÁFICO	Contratación Menor	Junio	30.000,00
Servicios Generales	SERVICIO DE IMPRESIÓN ANALES DE LA RAE 2019	Contratación Menor	Agosto	35.000,00
Servicios Generales	SERVICIO DE MUSICALIZACION MUSEF EN VIÑETAS 3	Contratación Menor	Septiembre	25.000,00
Bienes	ADQUISICIÓN DE CAJAS PARA ARCHIVO CENTRAL	Contratación Menor	Septiembre	42.000,00
Servicios Generales	SERVICIO DE PRODUCCIÓN DE MICROPROGRAMAS	Contratación Menor	Septiembre	23.589,00
<b>APOYO NACIONAL A LA PRODUCCIÓN Y EMPLEO</b>				
Servicios Generales	SERVICIO DE LIMPIEZA PARA INSTALACIONES DEL MUSEF, GESTIÓN 2020	Apoyo Nacional a la Producción y Empleo (hasta Bs. 200.000)	Enero	170.000,00
Servicios Generales	SERVICIO DE SEGURIDAD PRIVADA PARA EL MUSEO NACIONAL DE ETNOGRAFÍA Y FOLKLORE	Apoyo Nacional a la Producción y Empleo (hasta Bs. 200.000)	Abril	100.000,00
Servicios Generales	MANTENIMIENTO DE FACHADA DEL MUSEF	Apoyo Nacional a la Producción y Empleo (hasta Bs. 200.000)	Mayo	90.000,00
Servicios Generales	SERVICIO DE IMPRESIÓN CATÁLOGO POESÍA	Apoyo Nacional a la Producción y Empleo (hasta Bs. 200.000)	Agosto	115.000,00
<b>CONTRATACIÓN DIRECTA</b>				
Servicios Generales	SERVICIO DE PROVISIÓN DE PASAJES AÉREOS NACIONALES PARA EL MUSEF	Provisión de Pasajes Aéreos en Rutas Nacionales	Febrero	47.000,00

