

RENDICIÓN PÚBLICA DE CUENTAS

Audiencia Inicial 2020

MUSEO NACIONAL DE ARTE

Max Hinderer Cruz
DIRECTOR

VOCACIÓN

El Museo Nacional de Arte es un espacio dependiente de la Fundación Cultural del Banco Central de Bolivia, cuya vocación es resguardar, promover y difundir el patrimonio artístico, cultural y patrimonial de nuestras colecciones, fomentar la educación pública, la investigación, la producción de conocimientos y defender la incondicional igualdad y el innegociable de vivir en diferencia bajo los siguientes parámetros:

1. Apertura institucional
2. Replanteamiento de narrativas
3. Integración de núcleo educativo/investigativo

ESTRUCTURA ORGANIZACIONAL

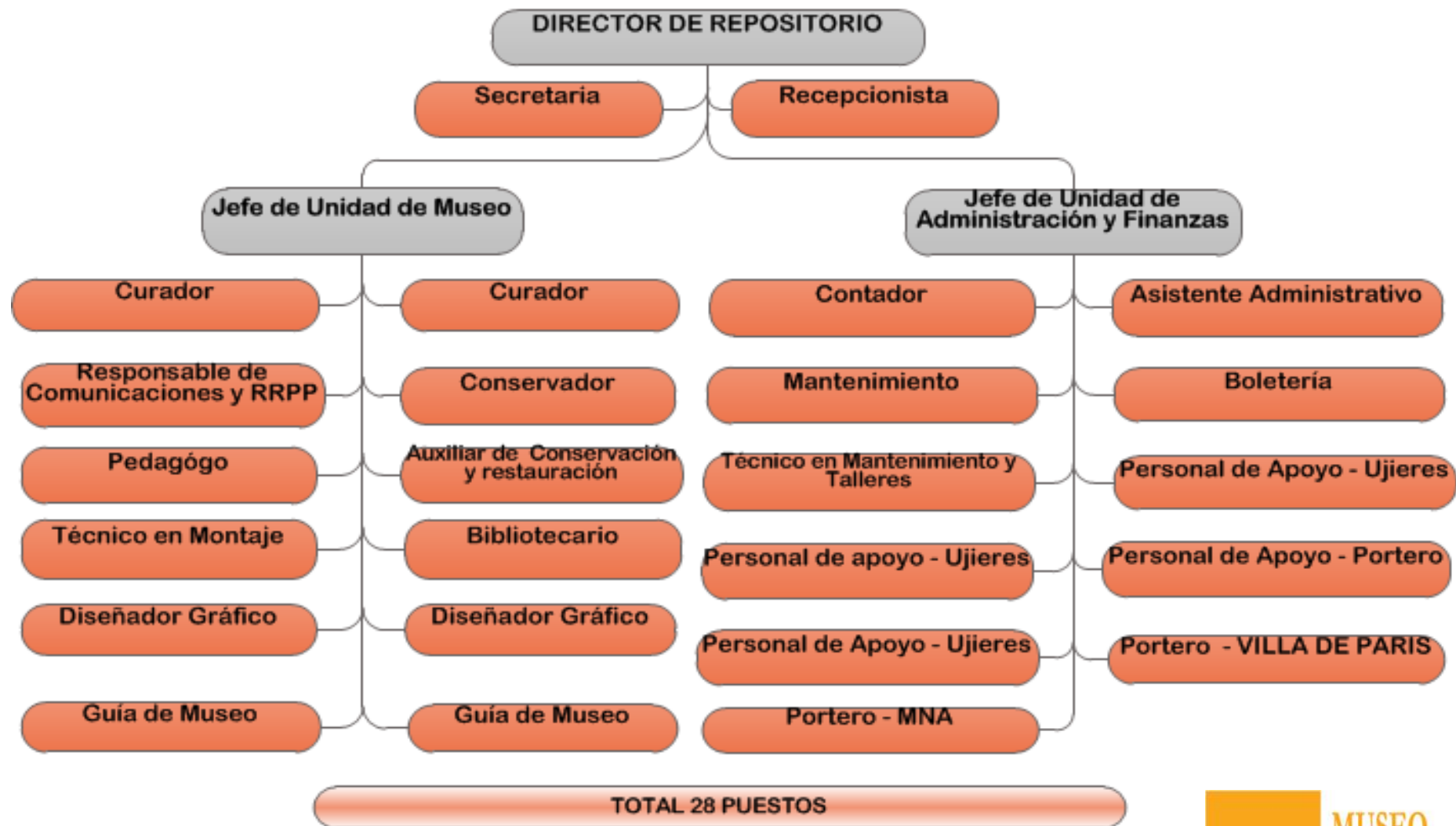

RESULTADOS PRIORIZADOS PLANIFICACIÓN 2020



UNIDAD DE MUSEO

- **Resultado 1:** Cuatro (4) Exposición **institucional** en colaboración con especialistas y/o artistas:
 1. Arriba el Alto
 2. Apertura FOCO, obra individual / ensayo expositivo
 3. Apertura de Exposición de Homenaje Artista Velazco Maidana
 4. Apertura de Exposición de Convocatoria
- **Resultado 2:** Una (1) **COLECCIONES LAB** Exposiciones educativas e investigativas sobre restauración y conservaciones de bienes culturales
- **Resultado 3:** Dos (2) Exhibición itinerante/**Exposición de Colección Migratoria: "EL MUSEO DÓNDE TÚ ESTÁS"**
 - 1 Centro Penitenciario
 - 1 Centro de Salud

UNIDAD DE MUSEO

- **Resultado 4:** UNA (1) **Exposición Institucional** anual en salas de colección (Permanente) y una **catálogo**:
 1. Exposición denominada DIOS Y LA MÁQUINA
 2. Producción de contenido, edición, diseño e impresión del Catálogo: DIOS Y LA MÁQUINA
- **Resultado 5:** Dos (2) actividades **culturales** de Proyecto de Intervención anual **¿Qué es Arte?: NÚCLEO AFRO**:
 1. Afrolab
 2. Feira Preta
- **Resultado 6:** 30 Actividades del **PED** - Programa de Estudios Descoloniales en Arte / **Centro de Estudios Independientes**, con base a los siguientes pilares:
 1. Programa Continuo
 2. Diálogos ¿Qué es Arte?
 3. Núcleo de Lecturas
 4. Seminario Anual



UNIDAD DE MUSEO

- **Resultado 6: ESTUDIO N°1:** Espacio dedicado a expresiones de estudiantes y artistas emergentes y **"EL ARTE DEL SONIDO"** con un programa de actividades que potencien el acceso público a intervenciones musicales y sonoras con encuentros interculturales inclusivos
- **Resultado 7:** Una (1) **Promoción** de manifestaciones culturales a través de la participación en eventos internacionales:
 - ✓ Representación del MNA en taller del MOMA (New York)
 - ✓ Gestión para colaboración permanente entre el MOMA y el MNA

PROYECTOS DE INVERSIÓN PROGRAMADOS



PROYECTO DE INVERSIÓN PÚBLICA (DE CONTINUIDAD)

- ✓ Restauración Inmueble patrimonial Villa París para Ampliación del MNA

PRESUPUESTO APROBADO Bs. 974.720.-



RECURSOS FUENTE 20 - RECURSOS ESPECIFICOS

DA 3: MUSEO NACIONAL DE ARTE - MNA

GRUPO	DENOMINACIÓN	PRESUPUESTO APROBADO
10000	SERVICIOS PERSONALES	-
20000	SERVICIOS NO PERSONALES	83.453
30000	MATERIALES Y SUMINISTROS	36.045
50000	ACTIVOS FINANCIEROS	-
70000	TRANSFERENCIAS	-
80000	TASAS	-
90000	OTROS GASTOS	-
Sub - Total Gasto Corriente		119.498
40000	ACTIVOS REALES	11.200
40000	CONSTRUCCIONES Y ESTUDIOS (INVERSIÓN)	-
Sub - Total Gasto Capital e Inversión		11.200
TOTAL SOPORTE FINANCIERO		130.698
60000	SERVICIO DE LA DEUDA	-
TOTAL 2020		130.698

RECURSOS FUENTE 42 - TRANSFERENCIA DE RECURSOS ESPECIFICOS
DA 3: MUSEO NACIONAL DE ARTE - MNA

GRUPO	DENOMINACIÓN	PRESUPUESTO APROBADO
10000	SERVICIOS PERSONALES	3.725.336
20000	SERVICIOS NO PERSONALES	1.118.749
30000	MATERIALES Y SUMINISTROS	394.974
50000	ACTIVOS FINANCIEROS	-
70000	TRANSFERENCIAS	-
80000	TASAS	7.414
90000	OTROS GASTOS	
Sub - Total Gasto Corriente		5.246.473
40000	ACTIVOS REALES	-
40000	CONSTRUCCIONES Y ESTUDIOS (INVERSIÓN)	-
Sub - Total Gasto Capital e Inversión		-
TOTAL SOPORTE FINANCIERO		5.246.473
60000	SERVICIO DE LA DEUDA	312.460
TOTAL 2020		5.558.933

RECURSOS FUENTE 80 - DONACIÓN EXTERNA
DA 3: MUSEO NACIONAL DE ARTE - MNA

GRUPO	DENOMINACIÓN	PRESUPUESTO APROBADO
10000	SERVICIOS PERSONALES	-
20000	SERVICIOS NO PERSONALES	-
30000	MATERIALES Y SUMINISTROS	-
50000	ACTIVOS FINANCIEROS	-
70000	TRANSFERENCIAS	-
80000	TASAS	-
90000	OTROS GASTOS	-
Sub - Total Gasto Corriente		-
40000	ACTIVOS REALES	-
40000	CONSTRUCCIONES Y ESTUDIOS (INVERSIÓN)	974.720
Sub - Total Gasto Capital e Inversión		974.720
TOTAL SOPORTE FINANCIERO		974.720
60000	SERVICIO DE LA DEUDA	-
TOTAL 2020		974.720

PLAN ANUAL DE CONTRATACIONES



PLAN ANUAL DE CONTRATACIONES

Tipo de Contratación	Objeto de la Contratación	Forma de Contrato	Mes estimado de inicio	Precio referencial
SERVICIOS GENERALES	ALQUILER DE DEPOSITO PARA BIENES CULTURALES - MNA	CONTRATACION MENOR	MARZO	49,500.00
SERVICIOS GENERALES	SERVICIO DE IMPRESIÓN DE CATALOGO SOBRE: FICHAS DE CATALOGO DE LA MUESTRA ANUAL - MNA	CONTRATACION MENOR	ABRIL	148,500.00
SERVICIOS GENERALES	SERVICIO DE LIMPIEZA INTEGRAL DEL MUSEO NACIONAL DE ARTE Y TAYPI QHATU GESTION 2020 - MNA	ANPE	Marzo	71,500.00





GRACIAS